JESUITAS ECUADOR

ORGANIGRAMA FUNCIONAL

BIBLIOTECA ECUATORIANA AURELIO ESPINOSA PÓLIT

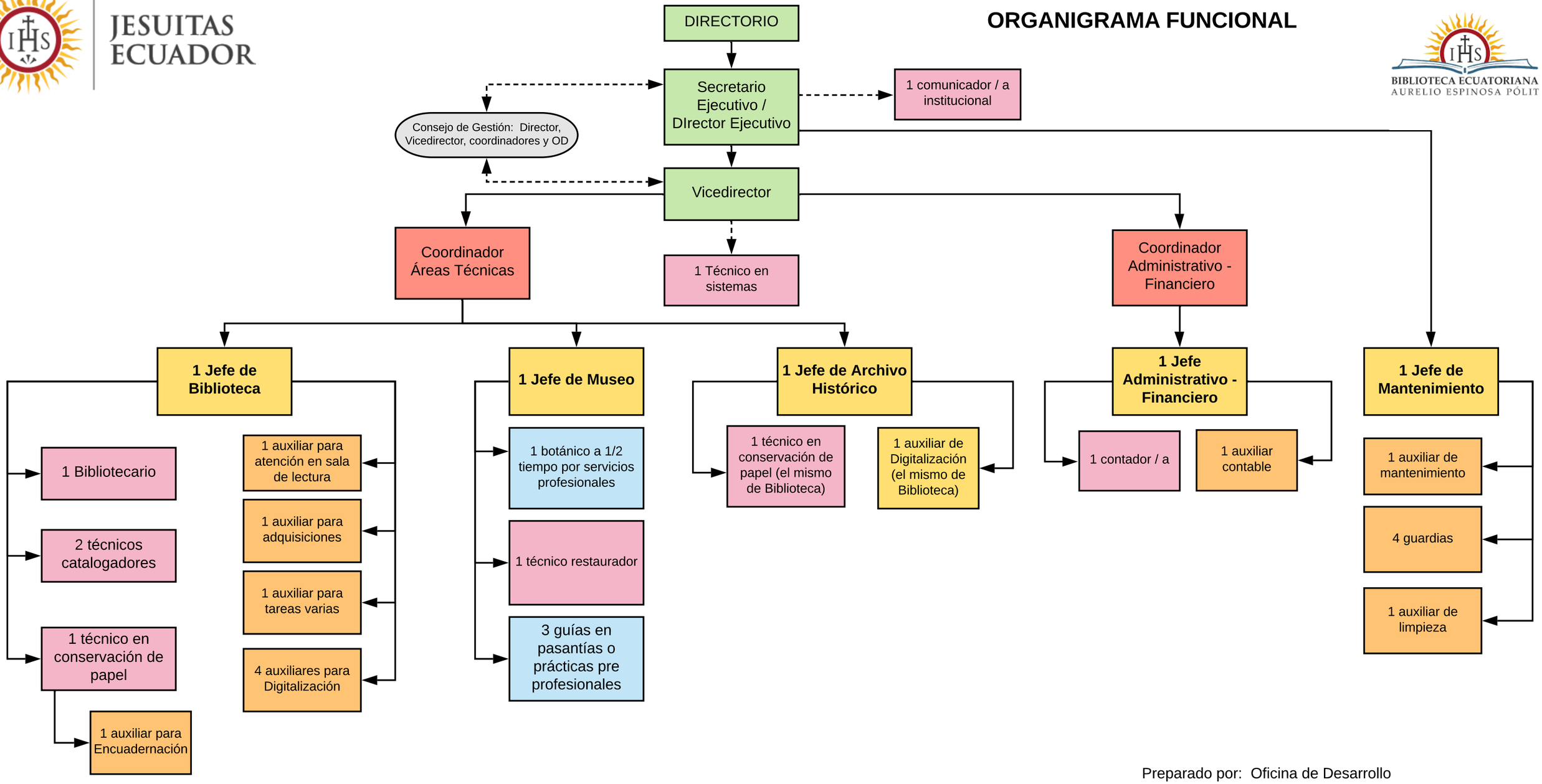

Preparado por: Oficina de Desarrollo
julio 2018
Actualizado abril 2019